令和8年度　八丈島一般廃棄物管理型最終処分場の維持管理に関する記録

１　埋立てた一般廃棄物の各月ごとの種類及び数量

	一般廃棄物の種類	数量（単位：トン）
４月	焼却残さ	93.30
５月	焼却残さ	24.20
６月	焼却残さ	23.68
７月	焼却残さ	40.64
８月		
９月		
１０月		
１１月		
１２月		
１月		
２月		
３月		

２　擁壁等の点検

	点検日	点検結果	講じた措置内容及びその年月日
４月	休業日（土日・祝日）を除く毎日	目視で亀裂、法面崩壊等を点検　異常なし	
５月	休業日（土日・祝日）を除く毎日	目視で亀裂、法面崩壊等を点検　異常なし	
６月	休業日（土日・祝日）を除く毎日	目視で亀裂、法面崩壊等を点検　異常なし	
７月	休業日（土日・祝日）を除く毎日	目視で亀裂、法面崩壊等を点検　異常なし	
８月			
９月			
１０月			
１１月			
１２月			
１月			
２月			
３月			

3-1　遮水工の点検

	点検日	点検結果	講じた措置内容及びその年月日
4月	休業日（土日・祝日）を除く毎日	目視で剥がれ、亀裂等を点検　異常なし	
5月	休業日（土日・祝日）を除く毎日	目視で剥がれ、亀裂等を点検　異常なし	
6月	休業日（土日・祝日）を除く毎日	目視で剥がれ、亀裂等を点検　異常なし	
7月	休業日（土日・祝日）を除く毎日	目視で剥がれ、亀裂等を点検　異常なし	
8月			
9月			
１０月			
１１月			
１２月			
1月			
2月			
3月			

3-2　地下水集排水管からの異常出水の有無

	確認日	確認結果	講じた措置内容及びその年月日
4月	休業日（土日・祝日）を除く毎日	異常なし	
5月	休業日（土日・祝日）を除く毎日	異常なし	
6月	休業日（土日・祝日）を除く毎日	異常なし	
7月	休業日（土日・祝日）を除く毎日	異常なし	
8月			
9月			
１０月			
１１月			
１２月			
1月			
2月			
3月			

４　放流水、周縁地下水、浸出水

採取日	採取場所	結果が得られた日	測定結果	講じた措置内容及びその年月日
令和8年4月21日	上流側、下流側、放流水	令和8年5月12日	別紙　水質検査結果のとおり	
令和8年5月19日	上流側、下流側、放流水	令和8年6月10日	別紙　水質検査結果のとおり	
令和8年6月11日	上流側、下流側、放流水	令和8年7月10日	別紙　水質検査結果のとおり	
令和8年7月16日	上流側、下流側、放流水	令和8年8月21日	別紙　水質検査結果のとおり	

５　調整池の点検

	点検日	点検結果	講じた措置内容及びその年月日
４月	休業日（土日・祝日）を除く毎日	目視で破損、土砂堆積状況等を点検　異常なし	
５月	休業日（土日・祝日）を除く毎日	目視で破損、土砂堆積状況等を点検　異常なし	
６月	休業日（土日・祝日）を除く毎日	目視で破損、土砂堆積状況等を点検　異常なし	
７月	休業日（土日・祝日）を除く毎日	目視で破損、土砂堆積状況等を点検　異常なし	
８月			
９月			
１０月			
１１月			
１２月			
１月			
２月			
３月			

６-１　浸出水処理設備の点検

	点検日	点検結果	講じた措置内容及びその年月日
４月	休業日（土日・祝日）を除く毎日	ポンプ、ブロワー、計器類等を点検 ドア1箇所破損を除いて異常なし	
５月	休業日（土日・祝日）を除く毎日	ポンプ、ブロワー、計器類等を点検 ドア1箇所破損を除いて異常なし	
６月	休業日（土日・祝日）を除く毎日	ポンプ、ブロワー、計器類等を点検 ドア1箇所破損を除いて異常なし	
７月	休業日（土日・祝日）を除く毎日	ポンプ、ブロワー、計器類等を点検　異常なし	破損ドア1箇所交換実施
８月			
９月			
１０月			
１１月			
１２月			
１月			
２月			
３月			

６－２　浸出水処理設備のプラントメーカ点検

	点検日	点検結果	講じた措置内容及びその年月日
４月			
５月	20日、21日、22日	ポンプ、ブロワ、計器類等を点検。簡易分析により各種処理 水槽稼働状況を確認。擁壁、遮水工の点検。異常なし	
６月			
７月	21日、22日、23日、24日	ポンプ、ブロワ、計器類等を点検。簡易分析により各種処理 水槽稼働状況を確認。擁壁、遮水工の点検。異常なし	
８月			
９月			
１０月			
１１月			
１２月			
１月			
２月			
３月			

７　残余の埋立容量

４1,024m^3（令和6年３月15日現在）

地点別結果表(地下水上流側)

測定箇所			上流側採水箇所											
項　目		単位	4月21日	5月19日	6月11日	7月16日								
1	アルキル水銀	mg/ℓ	検出せず	-	-	検出せず								
2	総水銀	mg/ℓ	0.0005 未満	-	-	0.0005 未満								
3	カドミウム	mg/ℓ	0.0003 未満	-	-	0.0003 未満								
4	鉛	mg/ℓ	0.001 未満	-	-	0.001 未満								
5	六価クロム	mg/ℓ	0.01 未満	-	-	0.01 未満								
6	砒素	mg/ℓ	0.001 未満	-	-	0.001 未満								
7	全シアン	mg/ℓ	検出せず	-	-	検出せず								
8	ポリ塩化ビフェニル(PCB)	mg/ℓ	検出せず	-	-	検出せず								
9	トリクロロエチレン	mg/ℓ	0.001 未満	-	-	0.001 未満								
10	テトラクロロエチレン	mg/ℓ	0.001 未満	-	-	0.001 未満								
11	ジクロロメタン	mg/ℓ	0.002 未満	-	-	0.002 未満								
12	四塩化炭素	mg/ℓ	0.0002 未満	-	-	0.0002 未満								
13	クロロエチレン	mg/ℓ	0.0002 未満	-	-	0.0002 未満								
14	1,2-ジクロロエタン	mg/ℓ	0.0004 未満	-	-	0.0004 未満								
15	1,1-ジクロロエチレン	mg/ℓ	0.001 未満	-	-	0.001 未満								
16	1,2-ジクロロエチレン	mg/ℓ	0.001 未満	-	-	0.001 未満								
17	1,1,1-トリクロロエタン	mg/ℓ	0.001 未満	-	-	0.001 未満								
18	1,1,2-トリクロロエタン	mg/ℓ	0.0006 未満	-	-	0.0006 未満								
19	1,3-ジクロロプロペン	mg/ℓ	0.0002 未満	-	-	0.0002 未満								
20	ベンゼン	mg/ℓ	0.001 未満	-	-	0.001 未満								
21	チウラム	mg/ℓ	0.0006 未満	-	-	0.0006 未満								
22	シマジン	mg/ℓ	0.0003 未満	-	-	0.0003 未満								
23	チオベンカルブ	mg/ℓ	0.002 未満	-	-	0.002 未満								
24	セレン	mg/ℓ	0.001 未満	-	-	0.001 未満								
27	硝酸性窒素及び亜硝酸性窒素	mg/ℓ	0.40	-	-	0.10								
26	ふっ素	mg/ℓ	0.05 未満	-	-	0.05 未満								
27	ほう素	mg/ℓ	0.1 未満	-	-	0.1 未満								
28	1,4-ジオキサン	mg/ℓ	0.005 未満	-	-	0.005 未満								
29	水素イオン濃度(pH)	-	7.1	6.8	7.0	6.7								
30	電気伝導率	mS/m	8.0	6.7	9.1	9.7								
31	塩化物イオン	mg/ℓ	4.0	3.9	5.2	3.8								
32	ダイオキシン類	pg-TEQ/ℓ	-	-	-	0.027								

地点別結果表(地下水下流側)

測定箇所			下流側採水箇所											
項　目		単位	4月21日	5月19日	6月11日	7月16日								
1	アルキル水銀	mg/ℓ	検出せず	-	-	検出せず								
2	総水銀	mg/ℓ	0.0005 未満	-	-	0.0005 未満								
3	カドミウム	mg/ℓ	0.0003	-	-	0.0003								
4	鉛	mg/ℓ	0.001 未満	-	-	0.001 未満								
5	六価クロム	mg/ℓ	0.01 未満	-	-	0.01 未満								
6	砒素	mg/ℓ	0.001 未満	-	-	0.001 未満								
7	全シアン	mg/ℓ	検出せず	-	-	検出せず								
8	ポリ塩化ビフェニル(PCB)	mg/ℓ	検出せず	-	-	検出せず								
9	トリクロロエチレン	mg/ℓ	0.001 未満	-	-	0.001 未満								
10	テトラクロロエチレン	mg/ℓ	0.001 未満	-	-	0.001 未満								
11	ジクロロメタン	mg/ℓ	0.002 未満	-	-	0.002 未満								
12	四塩化炭素	mg/ℓ	0.0002 未満	-	-	0.0002 未満								
13	クロロエチレン	mg/ℓ	0.0002 未満	-	-	0.0002 未満								
14	1,2-ジクロロエタン	mg/ℓ	0.0004 未満	-	-	0.0004 未満								
15	1,1-ジクロロエチレン	mg/ℓ	0.001 未満	-	-	0.001 未満								
16	1,2-ジクロロエチレン	mg/ℓ	0.001 未満	-	-	0.001 未満								
17	1,1,1-トリクロロエタン	mg/ℓ	0.001 未満	-	-	0.001 未満								
18	1,1,2-トリクロロエタン	mg/ℓ	0.0006 未満	-	-	0.0006 未満								
19	1,3-ジクロロプロペン	mg/ℓ	0.0002 未満	-	-	0.0002 未満								
20	ベンゼン	mg/ℓ	0.001 未満	-	-	0.001 未満								
21	チウラム	mg/ℓ	0.0006 未満	-	-	0.0006 未満								
22	シマジン	mg/ℓ	0.0003 未満	-	-	0.0003 未満								
23	チオベンカルブ	mg/ℓ	0.002 未満	-	-	0.002 未満								
24	セレン	mg/ℓ	0.001 未満	-	-	0.001 未満								
27	硝酸性窒素及び亜硝酸性窒素	mg/ℓ	0.90	-	-	0.80								
26	ふっ素	mg/ℓ	0.05 未満	-	-	0.05 未満								
27	ほう素	mg/ℓ	0.1 未満	-	-	0.1 未満								
28	1,4-ジオキサン	mg/ℓ	0.005 未満	-	-	0.005 未満								
29	水素イオン濃度(pH)	-	7.3	7.1	7.1	7.2								
30	電気伝導率	mS/m	35.3	32.8	25.3	36.3								
31	塩化物イオン	mg/ℓ	16.0	19.0	9.7	24								
32	ダイオキシン類	pg-TEQ/ℓ	-	-	-	0.015								

地点別結果表(放流水)

測定箇所			放　流　水												基準値(mｇ/ℓ以下)
項　目		単位	4月21日	5月19日	6月11日	7月16日									
1	アルキル水銀化合物	mｇ/ℓ	検出せず	-	-	検出せず									検出されないこと
2	水銀及びアルキル水銀その他の水銀化合物	mｇ/ℓ	0.0005 未満	-	-	0.0005 未満									0.005
3	カドミウム及びその化合物	mｇ/ℓ	0.0003 未満	-	-	0.0003 未満									0.03
4	鉛及びその化合物	mｇ/ℓ	0.01 未満	-	-	0.01 未満									0.1
5	有機燐化合物	mｇ/ℓ	0.1 未満	-	-	0.1 未満									1
6	六価クロム化合物	mｇ/ℓ	0.01 未満	-	-	0.01 未満									0.5
7	砒素及びその化合物	mｇ/ℓ	0.001 未満	-	-	0.001 未満									0.1
8	シアン化合物(全シアン)	mｇ/ℓ	0.1 未満	-	-	0.1 未満									1
9	ポリ塩化ビフェニル(ＰＣＢ)	mｇ/ℓ	0.0005 未満	-	-	0.0005 未満									0.003
10	トリクロロエチレン	mｇ/ℓ	0.001 未満	-	-	0.001 未満									0.1
11	テトラクロロエチレン	mｇ/ℓ	0.001 未満	-	-	0.001 未満									0.1
12	ジクロロメタン	mｇ/ℓ	0.002 未満	-	-	0.002 未満									0.2
13	四塩化炭素	mｇ/ℓ	0.001 未満	-	-	0.001 未満									0.02
14	1,2-ジクロロエタン	mｇ/ℓ	0.001 未満	-	-	0.001 未満									0.04
15	1,1-ジクロロエチレン	mｇ/ℓ	0.001 未満	-	-	0.001 未満									1
16	シス-1,2-ジクロロエチレン	mｇ/ℓ	0.001 未満	-	-	0.001 未満									0.4
17	1,1,1-トリクロロエタン	mｇ/ℓ	0.001 未満	-	-	0.001 未満									3
18	1,1,2-トリクロロエタン	mｇ/ℓ	0.001 未満	-	-	0.001 未満									0.06
19	1,3-ジクロロプロペン	mｇ/ℓ	0.001 未満	-	-	0.001 未満									0.02
20	1,4-ジオキサン	mｇ/ℓ	0.005 未満	-	-	0.005 未満									0.5
21	チウラム	mｇ/ℓ	0.006 未満	-	-	0.006 未満									0.06
22	シマジン	mｇ/ℓ	0.003 未満	-	-	0.003 未満									0.03
23	チオベンカルブ	mｇ/ℓ	0.02 未満	-	-	0.02 未満									0.2
24	ベンゼン	mｇ/ℓ	0.001 未満	-	-	0.001 未満									0.1
25	セレン及びその化合物	mｇ/ℓ	0.001 未満	-	-	0.001 未満									0.1
26	ほう素及びその化合物	mｇ/ℓ	1 .0未満	-	-	1 .0未満									50
27	ふっ素及びその化合物	mｇ/ℓ	0.5 未満	-	-	0.5 未満									15
28	アンモニア、アンモニウム化合物、亜硝酸化合物及び硝酸化合物	mｇ/ℓ	2.2	-	-	4.0									200
29	水素イオン濃度(ｐＨ)	-	7.2	7.4	7.6	7.7									5.8～8.6
30	生物化学的酸素要求量(ＢＯＤ)	mｇ/ℓ	0.5 未満	1.4	0.8	0.5 未満									10※
31	化学的酸素要求量(ＣＯＤＭｎ)	mｇ/ℓ	2.1	2.5	2.3	2.9									10※
32	浮遊物質量(ＳＳ)	mｇ/ℓ	1 .0未満	1.0 未満	1.0 未満	1 .0未満									10※
33	ノルマルヘキサン抽出物質含有量(鉱油類)	mｇ/ℓ	2.0 未満	-	-	2.0 未満									5
34	ノルマルヘキサン抽出物質含有量(動植物油脂類)	mｇ/ℓ	2.0 未満	-	-	2.0 未満									30
35	フェノール類含有量	mｇ/ℓ	0.5 未満	-	-	0.5 未満									5
36	銅含有量	mｇ/ℓ	0.1 未満	-	-	0.1 未満									3
37	亜鉛含有量	mｇ/ℓ	0.1 未満	-	-	0.1 未満									2
38	溶解性鉄含有量	mｇ/ℓ	0.1 未満	-	-	0.1 未満									10
39	溶解性マンガン含有量	mｇ/ℓ	0.1 未満	-	-	0.1 未満									10
40	クロム含有量	mｇ/ℓ	0.05 未満	-	-	0.05 未満									2
41	大腸菌数	CFU/mℓ	10 未満	10 未満	10 未満	10 未満									800
42	窒素含有量	mｇ/ℓ	2.7	2.5	2.1	4.1									10
43	燐含有量	mｇ/ℓ	0.19	-	-	0.03									16
44	電気伝導率	mＳ/m	268	203	122	322									-
45	塩化物イオン	mｇ/ℓ	620	550	420	830									-
46	ダイオキシン類	ｐｇ-ＴＥＱ/ℓ	-	-	-	0.00021									10（ｐｇ-ＴＥＱ/ℓ）

※ 印は維持管理計画の基準値（排水基準値は、BOD：60mｇ/ℓ、CODMn：90mｇ/ℓ、ＳＳ：60mｇ/ℓ　）

八丈島一般廃棄物管理型最終処分場　埋立地写真

（令和８年４月）

4月1日

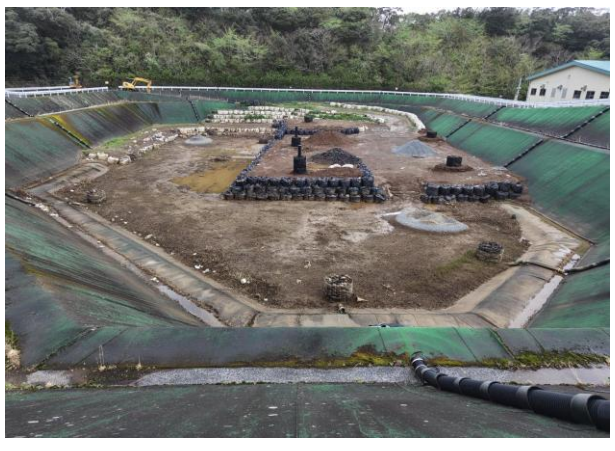

4月3日

4月6日

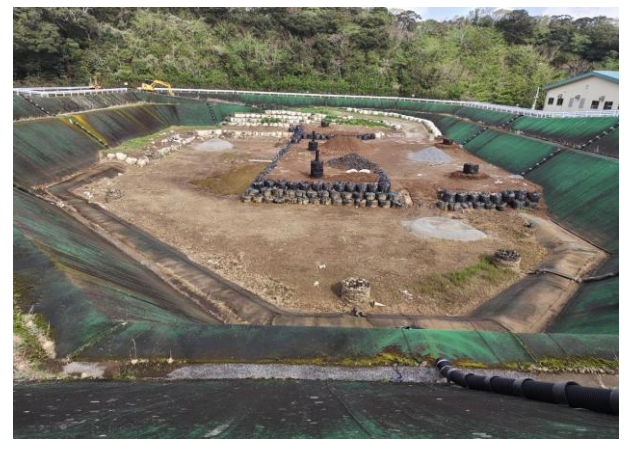

4月8日

4月9日

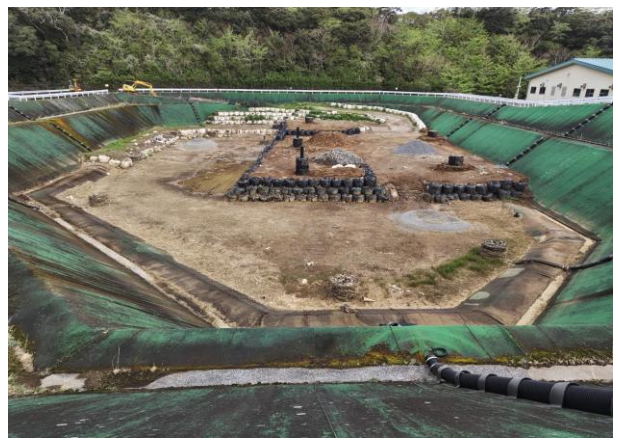

4月13日

4月16日

4月17日

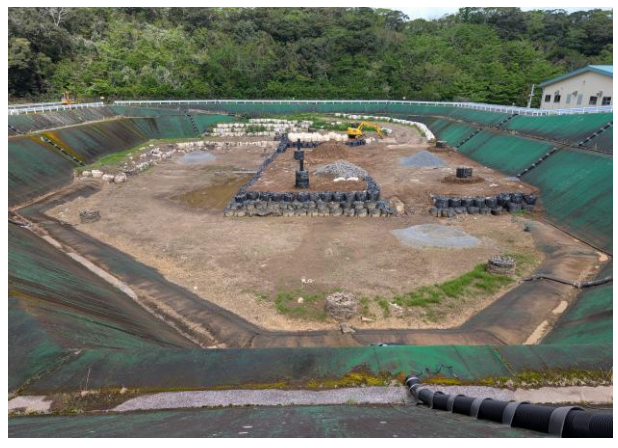

4月18日

4月20日

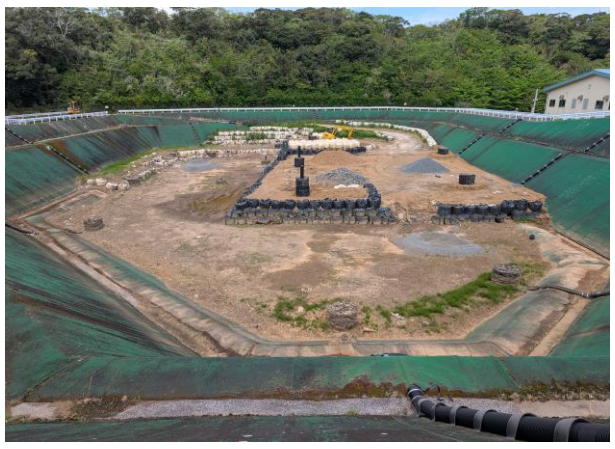

4月21日

4月22日

4月23日

4月24日

4月27日

八丈島一般廃棄物管理型最終処分場　埋立地写真

（令和８年４月）

No. 2

4月28日

4月29日

4月30日

八丈島一般廃棄物管理型最終処分場　埋立地写真

（令和８年５月）

5月1日

5月3日

5月7日

5月8日

5月9日

5月11日

5月12日

5月13日

5月14日

5月15日

5月16日

5月18日

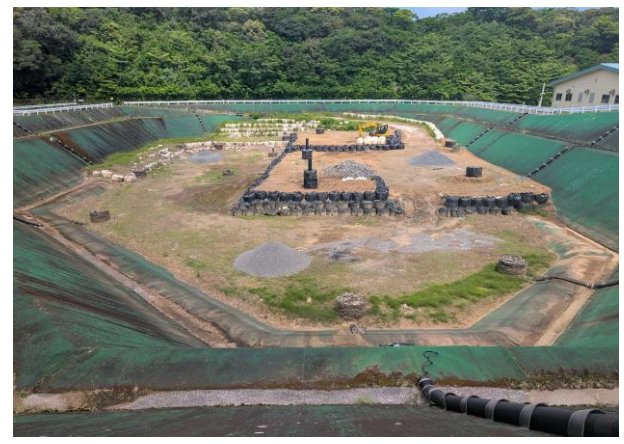

5月19日

5月20日

5月21日

八丈島一般廃棄物管理型最終処分場　埋立地写真

（令和８年５月）

No. 2

5月22日

5月23日

5月25日

5月26日

5月27日

5月28日

5月29日

八丈島一般廃棄物管理型最終処分場　埋立地写真

（令和８年６月）

6月1日

6月9日

6月10日

6月11日

6月12日

6月13日

6月17日

6月18日

6月19日

6月25日

6月26日

6月29日

6月30日

八丈島一般廃棄物管理型最終処分場　埋立地写真

（令和８年７月）

7月1日

7月2日

7月3日

7月4日

7月5日

7月6日

7月7日

7月8日

7月9日

7月10日

7月15日

7月16日

7月17日

7月20日

7月21日

八丈島一般廃棄物管理型最終処分場　埋立地写真

（令和８年７月）

No. 2

7月22日

7月23日

7月24日

7月26日

7月27日

7月28日

7月29日

7月30日

7月31日