資　料　1

施　設　の　概　要

No.1：埋立前　埋立地処分地写真

No.2：埋立中　埋立地処分地写真

※写真２：令和2年6月時点の写真

No.3：一般家庭等から排出される「可燃ごみ」写真

No.4：可燃ごみを焼却施設で燃やした「焼却灰」写真

No.5：平成24年11月以降の受け入れ区分図

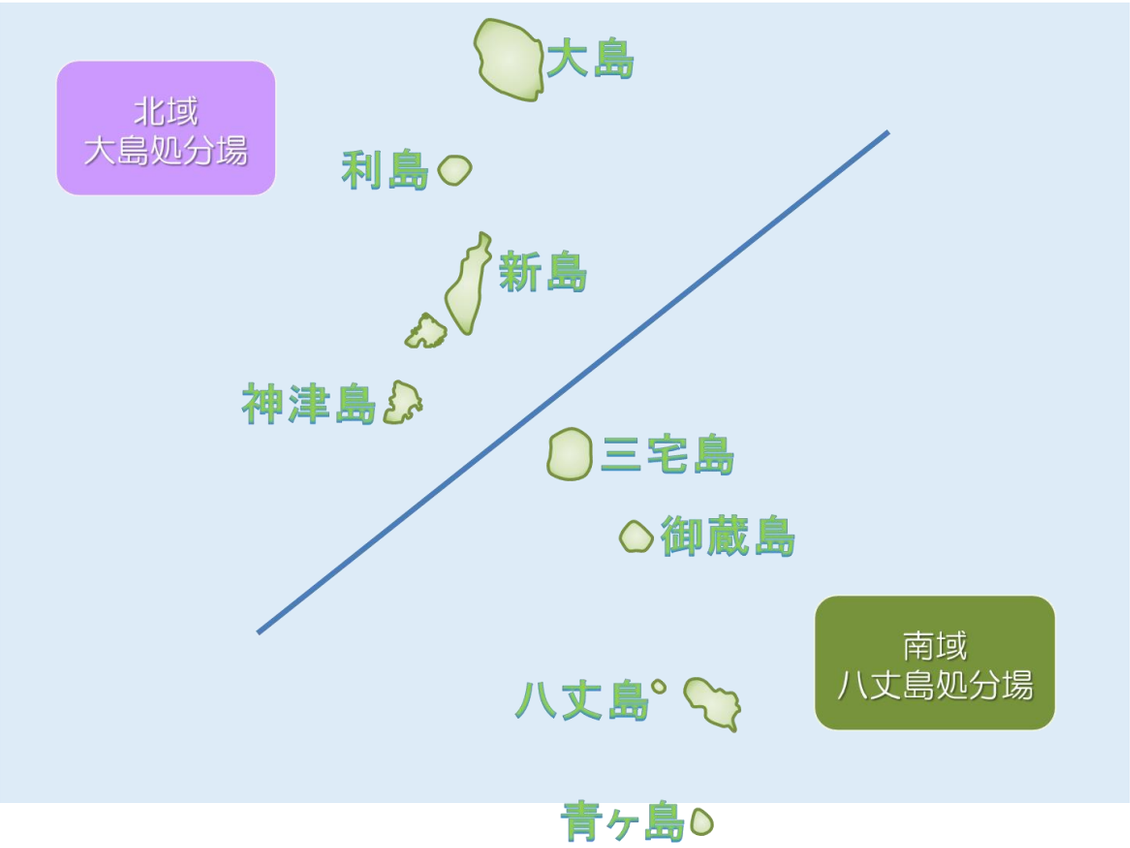

No.6：遮水のシート構造図

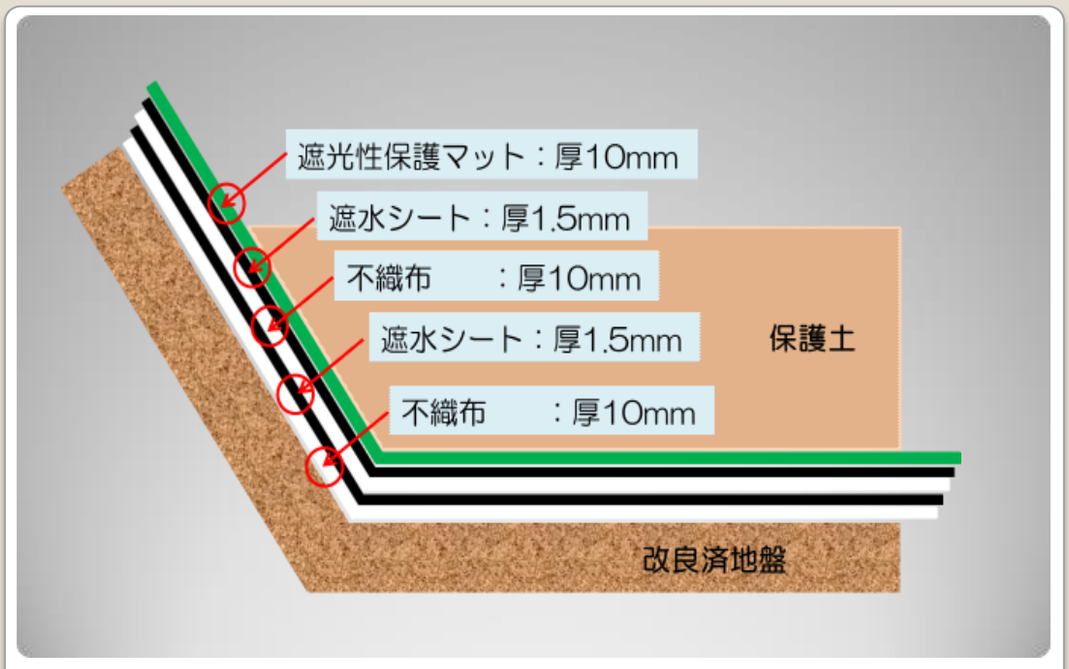

遮水シート構造

No.7：埋立処分地簡易構造図

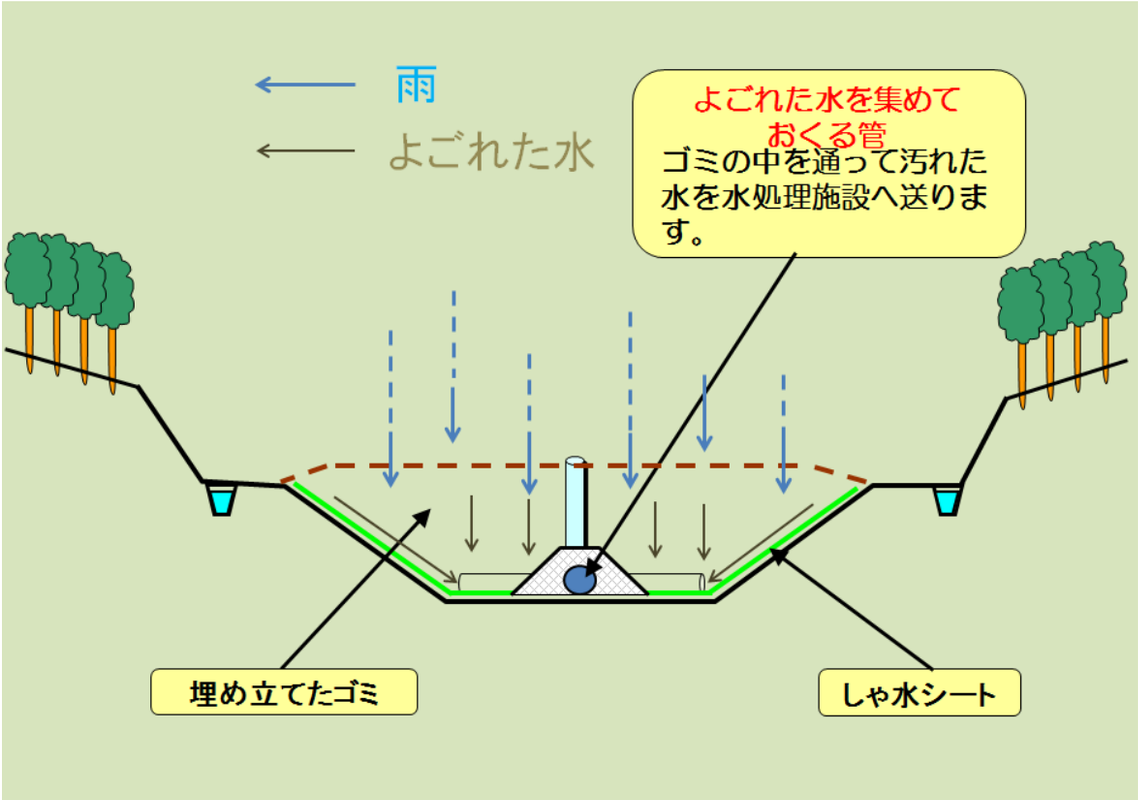

No.8：水処理施設内写真

No.9：水処理施設処理フロー図

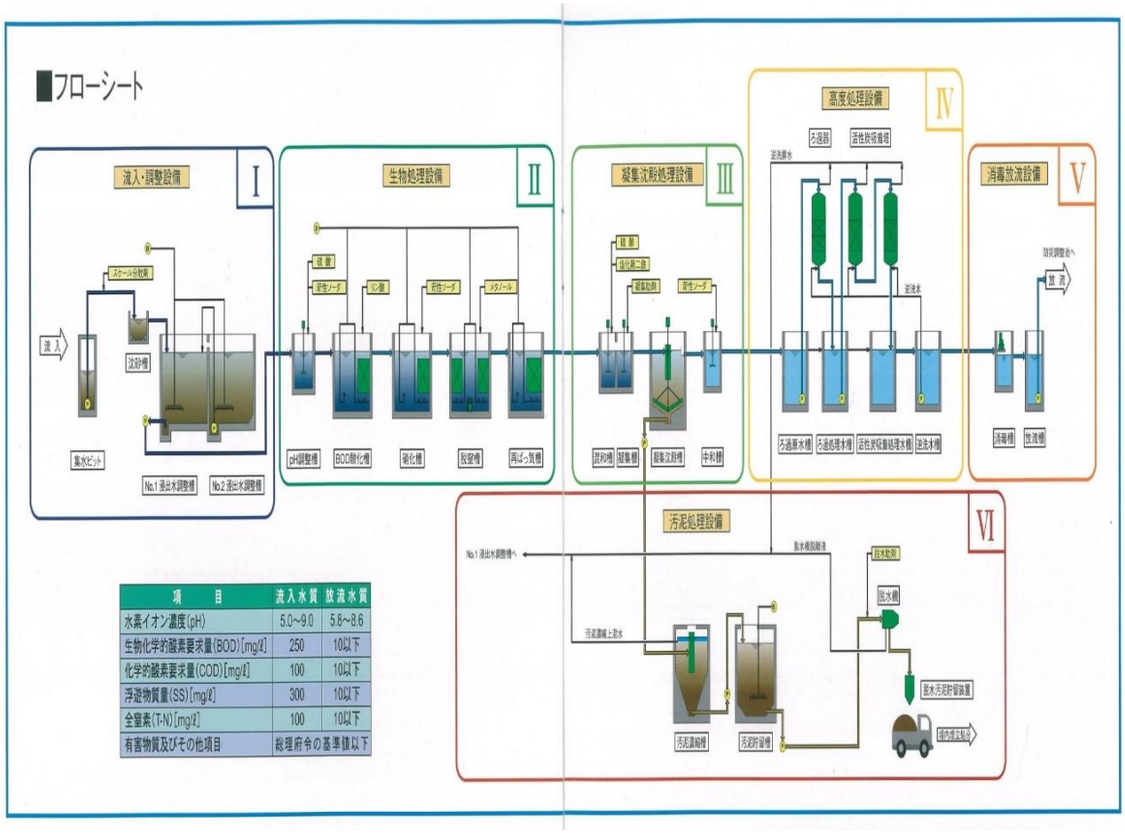

項　目	流入水質	放流水質
水素イオン濃度(pH)	5.0～9.0	5.8～8.6
生物化学的酸素要求量(BOD)[mg/ℓ]	250	10以下
化学的酸素要求量(COD)[mg/ℓ]	100	10以下
浮遊物質量(SS)[mg/ℓ]	300	10以下
全窒素(T-N)[mg/ℓ]	100	10以下
有害物質及びその他項目	総理府令の基準値以下	

No.10：水処理施設中央監視室写真

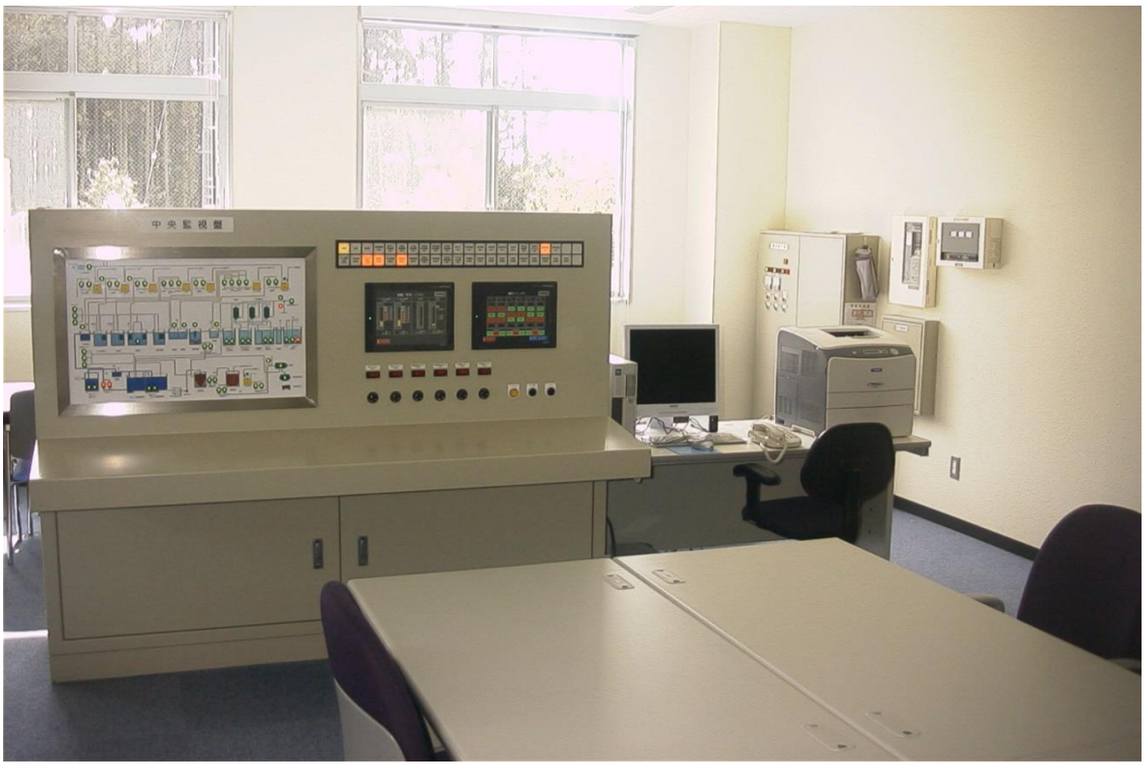

No.11：水質検査採水個所図

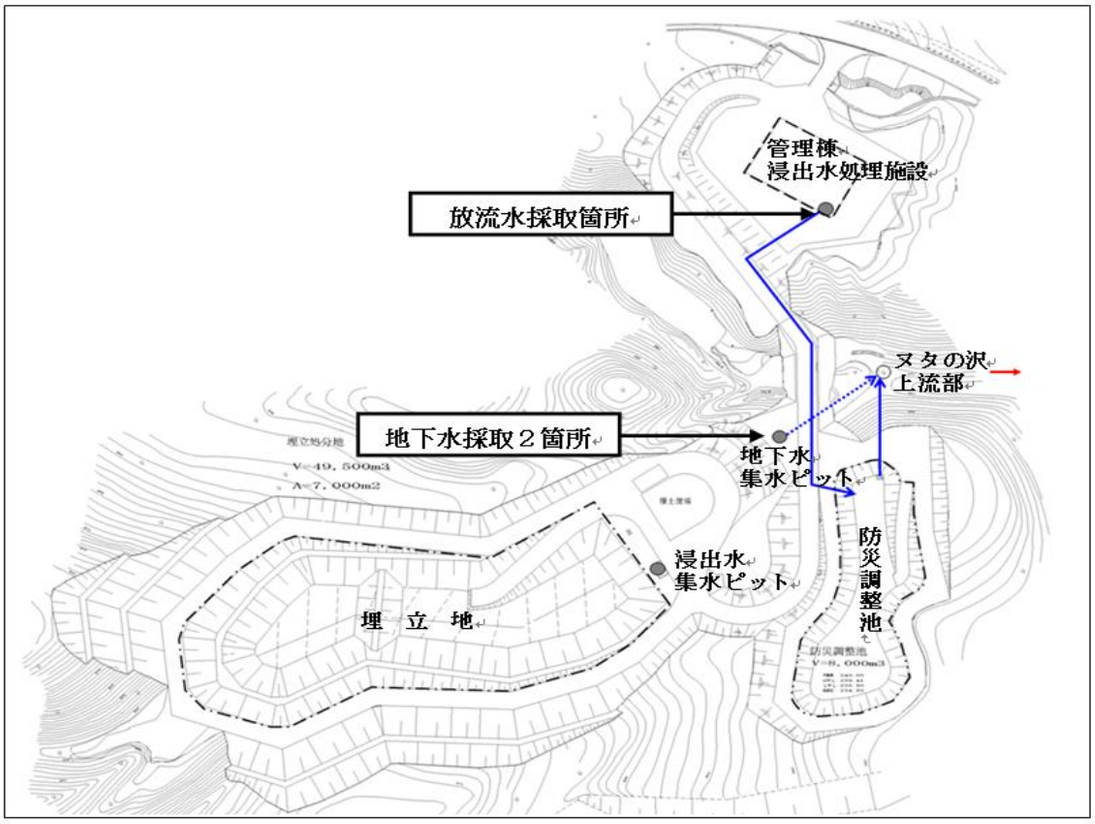

No.12：地下水採水箇所写真

No.13：埋立期間延長前　処分場立札写真

No.14：埋立期間延長後　処分場立札写真

資　料　2

焼却灰等の埋立実績について

図表１　焼却灰等埋立実績表（平成18年5月～令和4年1月）

	合計	覆土計	焼却灰計	焼却灰等受入量（ｔ）								災害廃棄物
				大島町	利島村	新島村	神津島村	三宅村	御蔵島村	八丈町	青ヶ島村	
平成18年度	**2,372**	1,173	1,199	477.82	14.71	92.19	112.33	27.46	12.85	457.77	4.01	0.00
平成19年度	**1,782**	619	1,163	403.02	13.93	126.49	124.38	62.05	18.50	410.92	3.86	0.00
平成20年度	**1,863**	594	1,269	404.57	13.67	150.40	120.74	103.92	16.73	451.01	8.02	0.00
平成21年度	**1,644**	478	1,166	393.87	9.75	140.17	119.42	135.83	22.44	340.18	4.61	0.00
平成22年度	**1,815**	538	1,277	444.39	8.62	133.60	141.69	138.12	27.44	379.12	4.46	0.00
平成23年度	**1,616**	426	1,190	429.13	8.80	106.22	114.96	170.08	22.00	329.10	9.56	0.00
平成24年度	**1,544**	409	1,135	423.70	4.32	90.25	134.18	257.70	17.23	202.88	4.55	0.00
平成25年度	**993**	371	622	447.64	9.74	52.32	111.96	0.00	0.00	0.00	0.00	0.00
平成26年度	**1,919**	879	783	592.54	8.91	55.35	125.85	0.00	0.00	0.00	0.00	256.83
平成27年度	**912**	238	674	489.81	9.12	39.82	135.18	0.00	0.00	0.00	0.00	0.00
平成28年度	**1,435**	726	708	499.34	6.19	74.36	128.59	0.00	0.00	0.00	0.00	0.00
平成29年度	**2,281**	1,490	791	501.70	9.67	129.66	150.24	0.00	0.00	0.00	0.00	0.00
平成30年度	**986**	267	719	453.37	2.72	116.77	145.98	0.00	0.00	0.00	0.00	0.00
令和元年度	**790**	87	631	429.62	0.00	73.98	127.55	0.00	0.00	0.00	0.00	71.88
令和 2年度	**722**	112	610	395.35	3.10	80.15	131.32	0.00	0.00	0.00	0.00	0.00
令和 3年度	**732**	156	576	326.21	3.11	102.93	144.10	0.00	0.00	0.00	0.00	0.00
合計（ｔ）	**23,406**	8,563	14,514	7,112	126	1,565	2,068	895	137	2,571	39	329
埋立量(m3)	**24,121**											
残容量(m3)	**25,379**											
埋立進捗率(%)	**49**											

〇平成18年5月から受入開始
〇受入対象は、焼却残渣及び不燃ごみ
〇平成26年6月～12月 大島災害廃棄物受入
〇令和元年11月～3月 大島災害廃棄物受入
〇令和3年度は4月～1月の合計

グラフ１　焼却灰等埋立積上グラフ（m3）（平成18年5月～令和4年1月）

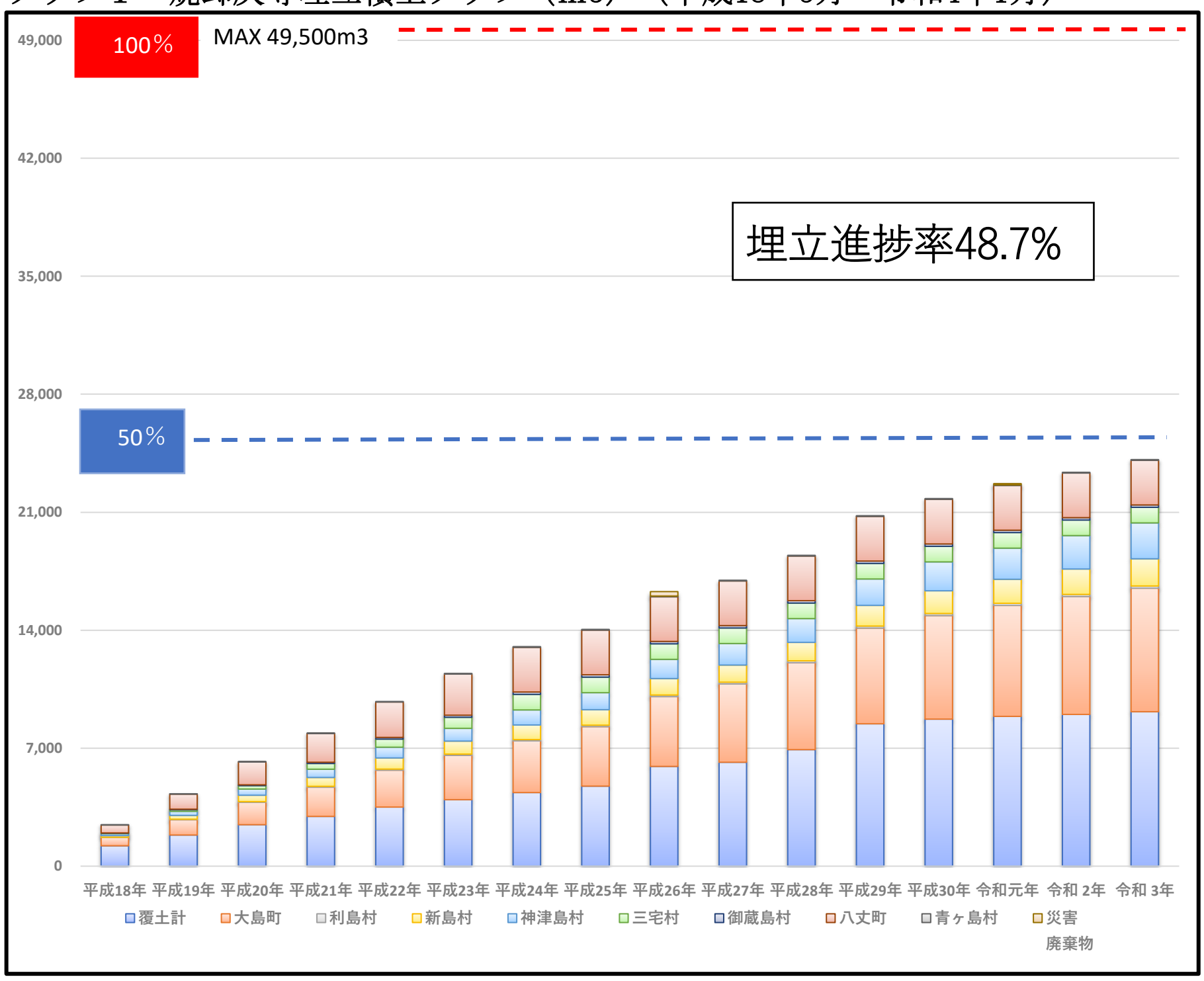

大島一般廃棄物管理型最終処分場　埋立状況写真

（令和３年４月）

4月1日

4月2日

4月5日

4月6日

4月7日

4月8日

4月9日

4月12日

4月13日

4月14日

4月15日

4月16日

4月19日

4月20日

4月21日

大島一般廃棄物管理型最終処分場　埋立状況写真

（令和３年４月）

No. 2

4月22日

4月23日

4月26日

4月27日

4月28日

4月30日

大島一般廃棄物管理型最終処分場　埋立状況写真

（令和３年５月）

5月6日

5月7日

5月10日

5月11日

5月12日

5月13日

5月14日

5月17日

5月18日

5月19日

5月20日

5月21日

5月24日

5月25日

5月26日

大島一般廃棄物管理型最終処分場　埋立状況写真

（令和３年５月）

5月27日

5月28日

大島一般廃棄物管理型最終処分場　埋立状況写真

（令和３年６月）

6月1日

6月2日

6月3日

6月4日

6月7日

6月8日

6月14日

6月15日

6月16日

6月17日

6月18日

6月21日

6月22日

6月23日

6月24日

大島一般廃棄物管理型最終処分場　埋立状況写真

（令和３年６月）

6月25日

6月28日

6月29日

6月30日

大島一般廃棄物管理型最終処分場　埋立状況写真

（令和３年７月）

7月1日

7月2日

7月5日

7月6日

7月7日

7月8日

7月9日

7月12日

7月13日

7月14日

7月15日

7月16日

7月19日

7月20日

7月21日

大島一般廃棄物管理型最終処分場　埋立状況写真

（令和３年７月）

7月26日

7月27日

7月28日

7月29日

大島一般廃棄物管理型最終処分場　埋立状況写真

（令和３年８月）

8月2日

8月3日

8月4日

8月5日

8月6日

8月10日

8月11日

8月12日

8月13日

8月16日

8月17日

8月18日

8月19日

8月20日

8月23日

大島一般廃棄物管理型最終処分場　埋立状況写真

（令和３年８月）

8月24日

8月25日

8月26日

8月27日

8月30日

8月31日

大島一般廃棄物管理型最終処分場　埋立状況写真

（令和３年９月）

9月1日

9月2日

9月3日

9月6日

9月7日

9月8日

9月9日

9月10日

9月13日

9月14日

9月15日

9月16日

9月17日

9月21日

9月22日

大島一般廃棄物管理型最終処分場　埋立状況写真

（令和３年９月）

9月24日

9月27日

9月28日

9月29日

9月30日

大島一般廃棄物管理型最終処分場　埋立状況写真

（令和３年１０月）

10月1日

10月4日

10月5日

10月6日

10月7日

10月8日

10月11日

10月12日

10月13日

10月14日

10月15日

10月18日

10月19日

10月20日

10月21日

大島一般廃棄物管理型最終処分場　埋立状況写真

（令和３年１０月）

10月22日

10月25日

10月26日

10月27日

10月28日

10月29日

大島一般廃棄物管理型最終処分場　埋立状況写真

（令和３年１１月）

11月1日

11月2日

11月4日

11月5日

11月8日

11月9日

11月10日

11月11日

11月12日

11月15日

11月16日

11月17日

11月18日

11月19日

11月22日

大島一般廃棄物管理型最終処分場　埋立状況写真

（令和３年１１月）

]

11月24日

11月25日

11月26日

11月29日

11月30日

大島一般廃棄物管理型最終処分場　埋立状況写真

（令和３年１２月）

12月1日

12月2日

12月3日

12月6日

12月7日

12月8日

12月9日

12月10日

12月13日

12月14日

11月16日

12月17日

12月20日

12月21日

12月22日

大島一般廃棄物管理型最終処分場　埋立状況写真

（令和３年１２月）

]

12月23日

12月24日

12月27日

12月28日

大島一般廃棄物管理型最終処分場　埋立状況写真

（令和４年１月）

No. 1

1月4日

1月5日

1月6日

1月7日

1月11日

1月12日

1月13日

1月14日

1月17日

1月18日

1月19日

1月20日

1月21日

1月24日

1月25日

大島一般廃棄物管理型最終処分場　埋立状況写真

（令和４年１月）

]

1月26日

1月27日

1月28日

1月30日

資　料　3

水質検査結果について

地点別結果表(①-1　地下水　沢部)

測定箇所			①-1 地下水 沢部												基準値 (mg/L以下)
項　目		単位	4月15日	5月12日	6月9日	7月12日	8月4日	9月9日	10月7日	11月5日	12月10日	1月14日			
1	アルキル水銀	mg/L	検出せず	－	－	検出せず	－	－	検出せず	－	－	検出せず			検出されないこと
2	総水銀	mg/L	0.0005未満	－	－	0.0005未満	－	－	0.0005未満	－	－	0.0005未満			0.0005
3	カドミウム	mg/L	0.0003未満	－	－	0.0003未満	－	－	0.0003未満	－	－	0.0003未満			0.003
4	鉛	mg/L	0.001未満	－	－	0.001未満	－	－	0.001未満	－	－	0.001未満			0.01
5	六価クロム	mg/L	0.02未満	－	－	0.02未満	－	－	0.02未満	－	－	0.02未満			0.05
6	砒素	mg/L	0.001未満	－	－	0.001未満	－	－	0.001未満	－	－	0.001未満			0.01
7	全シアン	mg/L	検出せず	－	－	検出せず	－	－	検出せず	－	－	検出せず			検出されないこと
8	ポリ塩化ビフェニル(PCB)	mg/L	検出せず	－	－	検出せず	－	－	検出せず	－	－	検出せず			検出されないこと
9	トリクロロエチレン	mg/L	0.001未満	－	－	0.001未満	－	－	0.001未満	－	－	0.001未満			0.01
10	テトラクロロエチレン	mg/L	0.001未満	－	－	0.001未満	－	－	0.001未満	－	－	0.001未満			0.01
11	ジクロロメタン	mg/L	0.002未満	－	－	0.002未満	－	－	0.002未満	－	－	0.002未満			0.02
12	四塩化炭素	mg/L	0.0002未満	－	－	0.0002未満	－	－	0.0002未満	－	－	0.0002未満			0.002
13	クロロエチレン	mg/L	0.0002未満	－	－	0.0002未満	－	－	0.0002未満	－	－	0.0002未満			0.002
14	1,2-ジクロロエタン	mg/L	0.0004未満	－	－	0.0004未満	－	－	0.0004未満	－	－	0.0004未満			0.004
15	1,1-ジクロロエチレン	mg/L	0.001未満	－	－	0.001未満	－	－	0.001未満	－	－	0.001未満			0.1
16-1	1,2-ジクロロエチレン	mg/L	0.001未満	－	－	0.001未満	－	－	0.001未満	－	－	0.001未満			0.04
17	1,1,1-トリクロロエタン	mg/L	0.001未満	－	－	0.001未満	－	－	0.001未満	－	－	0.001未満			1
18	1,1,2-トリクロロエタン	mg/L	0.0006未満	－	－	0.0006未満	－	－	0.0006未満	－	－	0.0006未満			0.006
19	1,3-ジクロロプロペン	mg/L	0.0002未満	－	－	0.0002未満	－	－	0.0002未満	－	－	0.0002未満			0.002
20	ベンゼン	mg/L	0.001未満	－	－	0.001未満	－	－	0.001未満	－	－	0.001未満			0.01
21	チウラム	mg/L	0.0006未満	－	－	0.0006未満	－	－	0.0006未満	－	－	0.0006未満			0.006
22	シマジン	mg/L	0.0003未満	－	－	0.0003未満	－	－	0.0003未満	－	－	0.0003未満			0.003
23	チオベンカルブ	mg/L	0.002未満	－	－	0.002未満	－	－	0.002未満	－	－	0.002未満			0.02
24	セレン	mg/L	0.001未満	－	－	0.001未満	－	－	0.001未満	－	－	0.001未満			0.01
25	硝酸性窒素及び亜硝酸性窒素	mg/L	0.220	－	－	0.600	－	－	0.410	－	－	0.380			10
26	ふっ素	mg/L	0.05未満	－	－	0.05未満	－	－	0.06	－	－	0.05未満			0.8
27	ほう素	mg/L	0.1未満	－	－	0.1未満	－	－	0.1未満	－	－	0.1未満			1
28	1,4-ジオキサン	mg/L	0.005未満	－	－	0.005未満	－	－	0.005未満	－	－	0.005未満			0.05
29	水素イオン濃度(pH)	－	7.3	7.7	7.3	8.1	7.4	7.1	7.5	7.8	7.5	7.8			－
30	電気伝導率	mS/m	7.0	8.9	8.0	21.4	7.0	6.7	18.8	14.5	10.7	12.9			－
31	塩化物イオン	mg/L	5.3	6.2	5.8	5.7	1.2	1.6	10.0	4.3	11.0	12.0			－
32	ダイオキシン類	pg-TEQ/L	－	－	－	0.019	－	－	－	－	－	0.070			1(pg-TEQ/L)

地点別結果表(①-2　地下水　底部)

測定箇所			①-2 地下水 底部												基準値 (mg/L以下)
項　目		単位	4月15日	5月12日	6月9日	7月12日	8月4日	9月9日	10月7日	11月5日	12月10日	1月14日			
1	アルキル水銀	mg/L	検出せず	－	－	検出せず	－	－	検出せず	－	－	検出せず			検出されないこと
2	総水銀	mg/L	0.0005未満	－	－	0.0005未満	－	－	0.0005未満	－	－	0.0005未満			0.0005
3	カドミウム	mg/L	0.0003未満	－	－	0.0003未満	－	－	0.0003未満	－	－	0.0003未満			0.003
4	鉛	mg/L	0.001未満	－	－	0.001未満	－	－	0.001未満	－	－	0.001未満			0.01
5	六価クロム	mg/L	0.02未満	－	－	0.02未満	－	－	0.02未満	－	－	0.02未満			0.05
6	砒素	mg/L	0.001未満	－	－	0.001未満	－	－	0.001未満	－	－	0.001未満			0.01
7	全シアン	mg/L	検出せず	－	－	検出せず	－	－	検出せず	－	－	検出せず			検出されないこと
8	ポリ塩化ビフェニル(PCB)	mg/L	検出せず	－	－	検出せず	－	－	検出せず	－	－	検出せず			検出されないこと
9	トリクロロエチレン	mg/L	0.001未満	－	－	0.001未満	－	－	0.001未満	－	－	0.001未満			0.01
10	テトラクロロエチレン	mg/L	0.001未満	－	－	0.001未満	－	－	0.001未満	－	－	0.001未満			0.01
11	ジクロロメタン	mg/L	0.002未満	－	－	0.002未満	－	－	0.002未満	－	－	0.002未満			0.02
12	四塩化炭素	mg/L	0.0002未満	－	－	0.0002未満	－	－	0.0002未満	－	－	0.0002未満			0.002
13	クロロエチレン	mg/L	0.0002未満	－	－	0.0002未満	－	－	0.0002未満	－	－	0.0002未満			0.002
14	1,2-ジクロロエタン	mg/L	0.0004未満	－	－	0.0004未満	－	－	0.0004未満	－	－	0.0004未満			0.004
15	1,1-ジクロロエチレン	mg/L	0.001未満	－	－	0.001未満	－	－	0.001未満	－	－	0.001未満			0.1
16-1	1,2-ジクロロエチレン	mg/L	0.001未満	－	－	0.001未満	－	－	0.001未満	－	－	0.001未満			0.04
17	1,1,1-トリクロロエタン	mg/L	0.001未満	－	－	0.001未満	－	－	0.001未満	－	－	0.001未満			1
18	1,1,2-トリクロロエタン	mg/L	0.0006未満	－	－	0.0006未満	－	－	0.0006未満	－	－	0.0006未満			0.006
19	1,3-ジクロロプロペン	mg/L	0.0002未満	－	－	0.0002未満	－	－	0.0002未満	－	－	0.0002未満			0.002
20	ベンゼン	mg/L	0.001未満	－	－	0.001未満	－	－	0.001未満	－	－	0.001未満			0.01
21	チウラム	mg/L	0.0006未満	－	－	0.0006未満	－	－	0.0006未満	－	－	0.0006未満			0.006
22	シマジン	mg/L	0.0003未満	－	－	0.0003未満	－	－	0.0003未満	－	－	0.0003未満			0.003
23	チオベンカルブ	mg/L	0.002未満	－	－	0.002未満	－	－	0.002未満	－	－	0.002未満			0.02
24	セレン	mg/L	0.001未満	－	－	0.001未満	－	－	0.001未満	－	－	0.001未満			0.01
25	硝酸性窒素及び亜硝酸性窒素	mg/L	0.570	－	－	1.400	－	－	1.300	－	－	0.880			10
26	ふっ素	mg/L	0.05未満	－	－	0.09	－	－	0.14	－	－	0.05			0.8
27	ほう素	mg/L	0.1未満	－	－	0.1	－	－	0.1未満	－	－	0.1未満			1
28	1,4-ジオキサン	mg/L	0.005未満	－	－	0.005未満	－	－	0.005未満	－	－	0.005未満			0.05
29	水素イオン濃度(pH)	－	7.8	7.7	7.9	8.4	7.9	7.8	8.1	7.9	7.9	8.1			－
30	電気伝導率	mS/m	15.9	14.5	12.7	41.8	13.5	20.1	34.1	25.8	20.9	22.8			－
31	塩化物イオン	mg/L	8.8	15.0	8.8	10.0	4.8	5.4	9.2	7.6	9.1	10.0			－
32	ダイオキシン類	pg-TEQ/L	－	－	－	0.018	－	－	－	－	－	0.016			1(pg-TEQ/L)

地点別結果表(③　放流水)

測定箇所			③ 放 流 水												基準値
項　目		単位	4月15日	5月12日	6月9日	7月12日	8月4日	9月9日	10月7日	11月5日	12月10日	1月14日			(mg/L以下)
1	アルキル水銀化合物	mg/L	検出せず	－	－	検出せず	－	－	検出せず	－	－	検出せず			検出されないこと
2	水銀及びアルキル水銀その他の水銀化合物	mg/L	0.0005未満	－	－	0.0005未満	－	－	0.0005未満	－	－	0.0005未満			0.005
3	カドミウム及びその化合物	mg/L	0.0003未満	－	－	0.0003未満	－	－	0.0003未満	－	－	0.0003未満			0.03
4	鉛及びその化合物	mg/L	0.01未満	－	－	0.01未満	－	－	0.01未満	－	－	0.01未満			0.1
5	有機燐化合物	mg/L	0.1未満	－	－	0.1未満	－	－	0.1未満	－	－	0.1未満			1
6	六価クロム化合物	mg/L	0.02未満	－	－	0.02未満	－	－	0.02未満	－	－	0.02未満			0.5
7	砒素及びその化合物	mg/L	0.001未満	－	－	0.001未満	－	－	0.001未満	－	－	0.001			0.1
8	シアン化合物(全シアン)	mg/L	0.1未満	－	－	0.1未満	－	－	0.1未満	－	－	0.1未満			1
9	ポリ塩化ビフェニル(PCB)	mg/L	0.0005未満	－	－	0.0005未満	－	－	0.0005未満	－	－	0.0005未満			0.003
10	トリクロロエチレン	mg/L	0.001未満	－	－	0.001未満	－	－	0.001未満	－	－	0.001未満			0.1
11	テトラクロロエチレン	mg/L	0.001未満	－	－	0.001未満	－	－	0.001未満	－	－	0.001未満			0.1
12	ジクロロメタン	mg/L	0.002未満	－	－	0.002未満	－	－	0.002未満	－	－	0.002未満			0.2
13	四塩化炭素	mg/L	0.001未満	－	－	0.001未満	－	－	0.001未満	－	－	0.001未満			0.02
14	1,2-ジクロロエタン	mg/L	0.001未満	－	－	0.001未満	－	－	0.001未満	－	－	0.001未満			0.04
15	1,1-ジクロロエチレン	mg/L	0.001未満	－	－	0.001未満	－	－	0.001未満	－	－	0.001未満			1
16	シス-1,2-ジクロロエチレン	mg/L	0.001未満	－	－	0.001未満	－	－	0.001未満	－	－	0.001未満			0.4
17	1,1,1-トリクロロエタン	mg/L	0.001未満	－	－	0.001未満	－	－	0.001未満	－	－	0.001未満			3
18	1,1,2-トリクロロエタン	mg/L	0.001未満	－	－	0.001未満	－	－	0.001未満	－	－	0.001未満			0.06
19	1,3-ジクロロプロペン	mg/L	0.001未満	－	－	0.001未満	－	－	0.001未満	－	－	0.001未満			0.02
20	1,4-ジオキサン	mg/L	0.005未満	－	－	0.005未満	－	－	0.005未満	－	－	0.005未満			0.5
21	チウラム	mg/L	0.006未満	－	－	0.006未満	－	－	0.006未満	－	－	0.006未満			0.06
22	シマジン	mg/L	0.003未満	－	－	0.003未満	－	－	0.003未満	－	－	0.003未満			0.03
23	チオベンカルブ	mg/L	0.02未満	－	－	0.02未満	－	－	0.02未満	－	－	0.02未満			0.2
24	ベンゼン	mg/L	0.001未満	－	－	0.001未満	－	－	0.001未満	－	－	0.001未満			0.1
25	セレン及びその化合物	mg/L	0.001	－	－	0.001未満	－	－	0.001未満	－	－	0.001未満			0.1
26	ほう素及びその化合物	mg/L	1.0未満	－	－	1.0未満	－	－	1.0未満	－	－	1.0未満			50
27	ふっ素及びその化合物	mg/L	0.5未満	－	－	0.5未満	－	－	0.5未満	－	－	0.5未満			15
28	アンモニア、アンモニウム化合物、亜硝酸化合物及び硝酸化合物	mg/L	2.7	－	－	2.2	－	－	3.1	－	－	3.0			200
29	水素イオン濃度(pH)	－	7.7	7.8	7.5	7.5	7.0	6.0	6.9	7.2	7.3	7.5			5.8～8.6※
30	生物化学的酸素要求量(BOD)	mg/L	0.5未満	0.5未満	0.5未満	0.5未満	2.0	0.7	0.5未満	0.8	4.2	1.0			10※
31	化学的酸素要求量(CODMn)	mg/L	4.7	6.2	5.8	6.7	6.7	8.0	5.6	6.6	8.5	3.2			10※
32	浮遊物質量(SS)	mg/L	1.0	1.0未満	1.0未満	1.0未満	1.0未満	1.0未満	1.0未満	1.0未満	6.0	1.0未満			10※
33	ノルマルヘキサン抽出物質含有量(鉱油類)	mg/L	2.0未満	－	－	2.0未満	－	－	2.0未満	－	－	2.0未満			5
34	ノルマルヘキサン抽出物質含有量(動植物油脂類)	mg/L	2.0未満	－	－	2.0未満	－	－	2.0未満	－	－	2.0未満			30
35	フェノール類含有量	mg/L	0.5未満	－	－	0.5未満	－	－	0.5未満	－	－	0.5未満			5
36	銅含有量	mg/L	0.1未満	－	－	0.1未満	－	－	0.1未満	－	－	0.1未満			3
37	亜鉛含有量	mg/L	0.1未満	－	－	0.1未満	－	－	0.1未満	－	－	0.1未満			2
38	溶解性鉄含有量	mg/L	0.1未満	－	－	0.1未満	－	－	0.1未満	－	－	0.1未満			10
39	溶解性マンガン含有量	mg/L	0.1未満	－	－	0.1未満	－	－	0.1未満	－	－	0.1未満			10
40	クロム含有量	mg/L	0.05未満	－	－	0.05未満	－	－	0.05未満	－	－	0.05未満			2
41	大腸菌群数	個/cm^3	49	11	検出せず	49	130	240	13	23	540	検出せず			3000(個/cm^3)
42	窒素含有量	mg/L	3.2	2.2	4.9	3.7	3.4	6.7	4.1	6.8	5.0	3.3			10※
43	燐含有量	mg/L	0.08	－	－	0.02	－	－	0.05	－	－	1.00			16
44	電気伝導率	mS/m	506	503	630	582	627	664	494	563	501	567			－
45	塩化物イオン	mg/L	1400	1500	1800	1600	1800	2000	1500	1100	1500	1600			－
46	ダイオキシン類	pg-TEQ/L	－	－	－	0.000051	－	－	－	－	－	0.000012			10(pg-TEQ/L)

※ 印は維持管理計画の規制値(排出基準値は、BOD:60mg/ℓ、CODMn:90mg/ℓ、SS:60mg/ℓ、T-N:120mg/ℓ)

資　料　4

施設見学のご案内について

施 設 見 学

大島一般廃棄物管理型最終処分場見学のご案内

１　見学可能日：土日及び祝祭日を除く　午前9時から午後4時まで

２　見 学 時 間：概ね30分程度

３　見学希望の方は、次のいずれかへご連絡下さい。

・東京都島嶼町村一部事務組合
TEL　　03-3432-4961（代表）
E-mail　haitaika@tosho-ichikumi.jp

・大島一般廃棄物管理型最終処分場
TEL　　04992-4-0880

4　新型コロナウイルス感染症について
・来場される皆様におかれましては、手洗いやマスク着用等の感染予防を心がけて、体調管理には十分ご留意いただきますよう、お願い申し上げます。
・新型コロナウイルス感染症状況等によって、見学を中止することがあります。ご理解とご協力を賜りますようお願い申し上げます。

■案内図

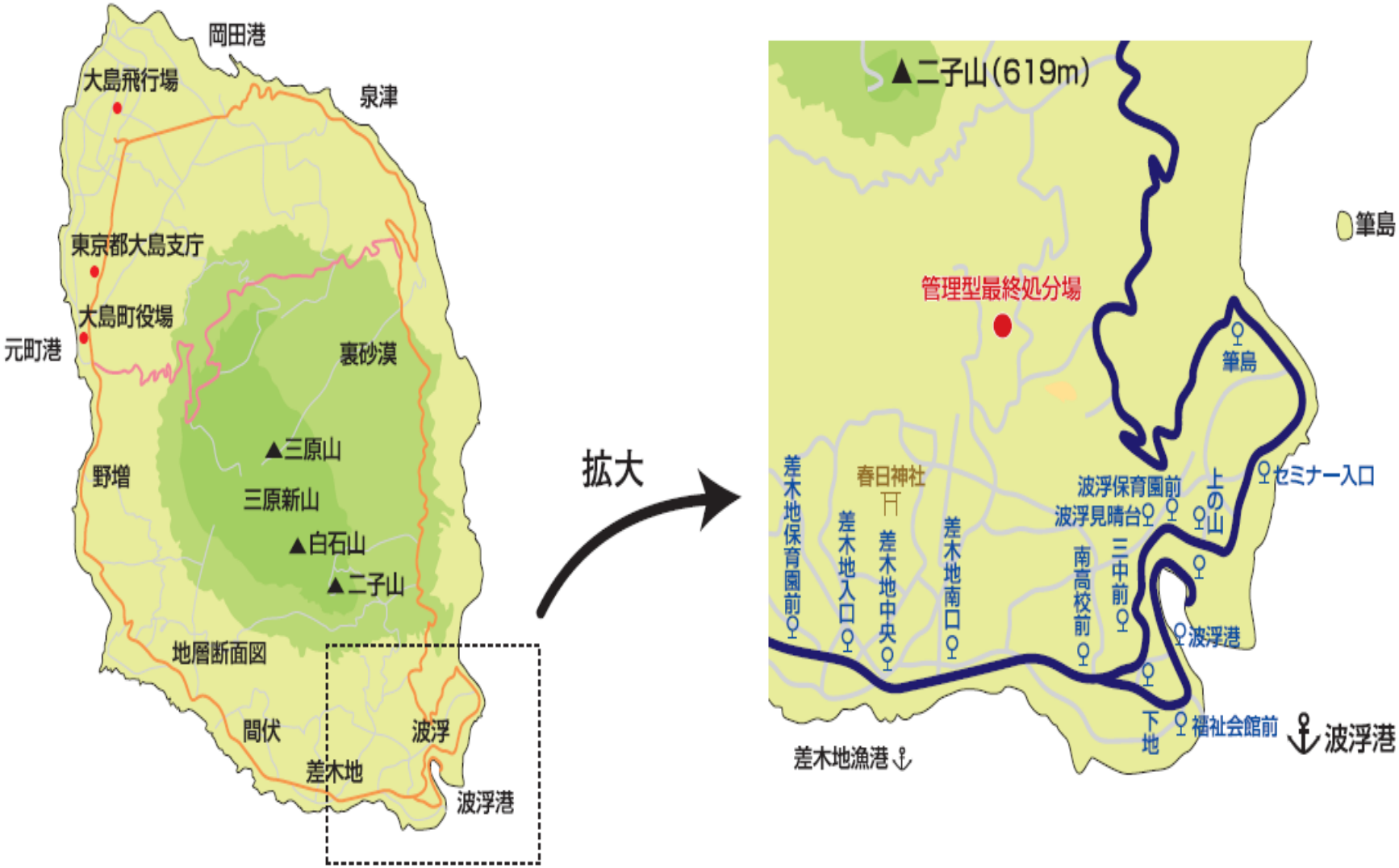
岡田港
大島飛行場
泉津
東京都大島支庁
大島町役場
元町港
裏砂漠
▲三原山
野増
三原新山
▲白石山
▲二子山
地層断面図
間伏
波浮
差木地
波浮港
拡大
▲二子山(619m)
筆島
管理型最終処分場
筆島
セミナー入口
上の山
波浮保育園前
波浮見晴台
春日神社
差木地保育園前
差木地入口
差木地中央
差木地南口
南高校前
三中前
波浮港
下地
福祉会館前
波浮港
差木地漁港